PRÉFET
DE LA RÉGION
BRETAGNE

Liberté
Égalité
Fraternité

Direction interrégionale de la Mer
Nord Atlantique-Manche Ouest

Annexe n° 2 à l'arrêté du préfet de la région Bretagne n°R53-2024-12-31-00009 du 31 décembre 2024 réglementant l'exercice de la pêche maritime des poissons migrateurs et de la pêche en estuaires en Bretagne

Rance

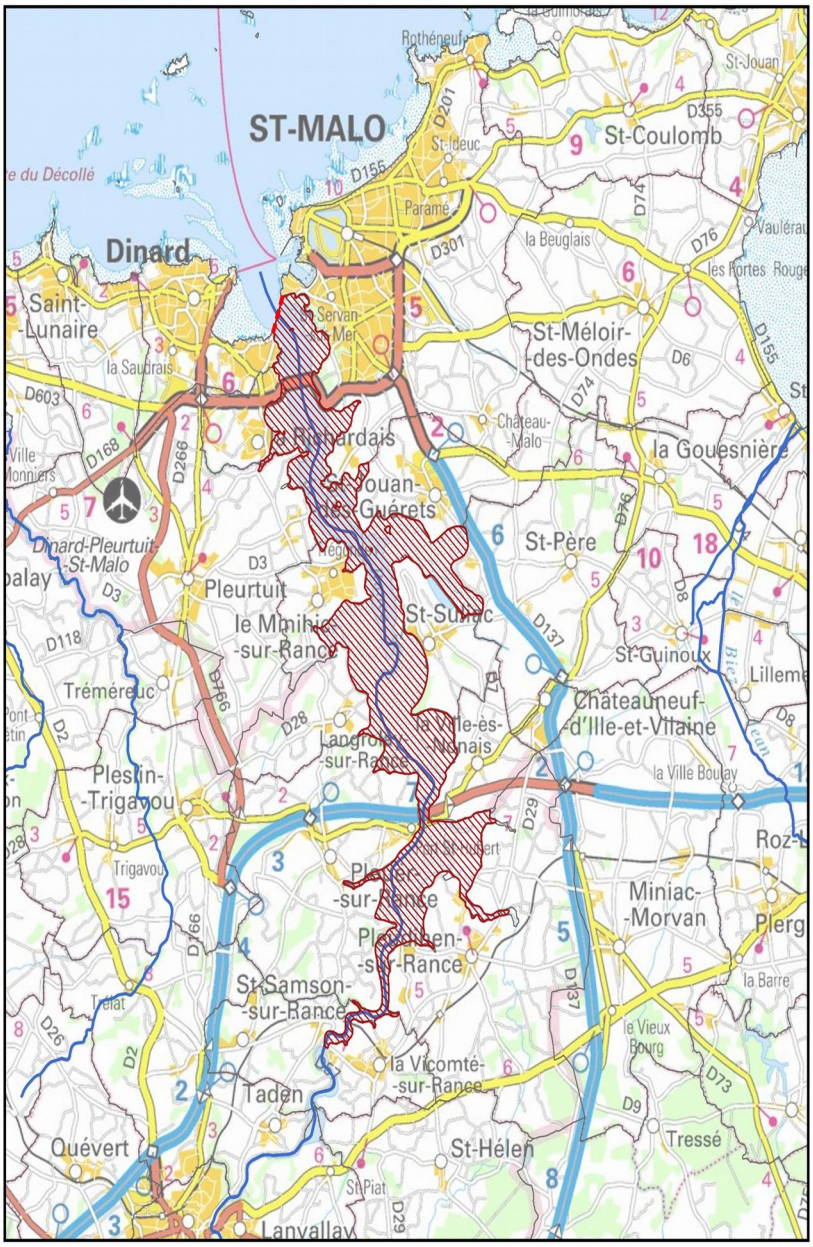

Limite d'interdiction relative à l'usage et la détention en pêche de loisir de filets maillants calés ou de filets trémails (annexe 1)

Zone d'interdiction relative à l'usage et la détention en pêche de loisir de filets maillants calés ou de filets trémails (annexe 1)

Sources : OFB données 2024,
Copyrights: SCAN Departementall®, BDTOPO® V3, BDCarthage®
Projection : RGF 1993 Lambert-93 (EPSG 2154)
Réalisation : DIRM NAMO - MCPML- 12/2024

N 0 2 Nq
0 2 4 km

Direction interrégionale de la mer Nord Atlantique – Manche Ouest / Service de la réglementation et de l'appui aux filières maritimes
Immeuble Le Morgat – 10 rue Maurice Fabre – CS 43908 – 35 039 RENNES Cedex
Tél. 02.90.02.69.50 – http://www.dirm.nord-atlantique-manche-ouest.developpement-durable.gouv.fr/