

PLAGEPOMI 2018-2023 => Poursuivre et renforcer les actions de suivi biologique : Poursuivre les suivis sur les stations de contrôle et s'assurer de la qualité des données, de la bancarisation de ces données dans l'Observatoire et leur diffusion

Programme Poissons migrateurs 2015-2021 => Poursuivre et renforcer les actions de suivi biologique : Poursuivre le suivi aux stations de vidéocomptage de l'Aulne, de l'Elorn et de la Vilaine et de piégeage sur le Scorff

OBJECTIFS

ALOSSES

STATION DE CONTROLE

Seuil de Châteaulin

ANNEE

2021

Effectif d'aloses en 2021

1 326

Situation

par rapport au quantile 90%
c'est-à-dire la valeur au-dessous de
laquelle se situe 90% des
observations

MAUVAISE

Tendance récente

par rapport à la
moyenne standard 2007-2020

EN BAISSSE

1326 aloses ont été comptées en 2021 à la station de vidéocomptage de Châteaulin sur l'Aulne. Les effectifs d'aloses, en baisse par rapport aux années précédentes, sont considérés comme mauvais en 2021.

Informations générales sur le suivi

Seuil de Châteaulin

l'Aulne
Vidéo-comptage & piégeage
depuis 1999
SMATAH - FDAAPPMA 29
effectif compté - échappement non estimé

Fiabilité de l'indicateur **ELEVEE**

99,2%

du temps de fonctionnement de la station de contrôle des migrations est **effectif** sur la période principale de migration des aloses (15 mars - 15 juillet)

Evolution annuelle des effectifs d'aloses

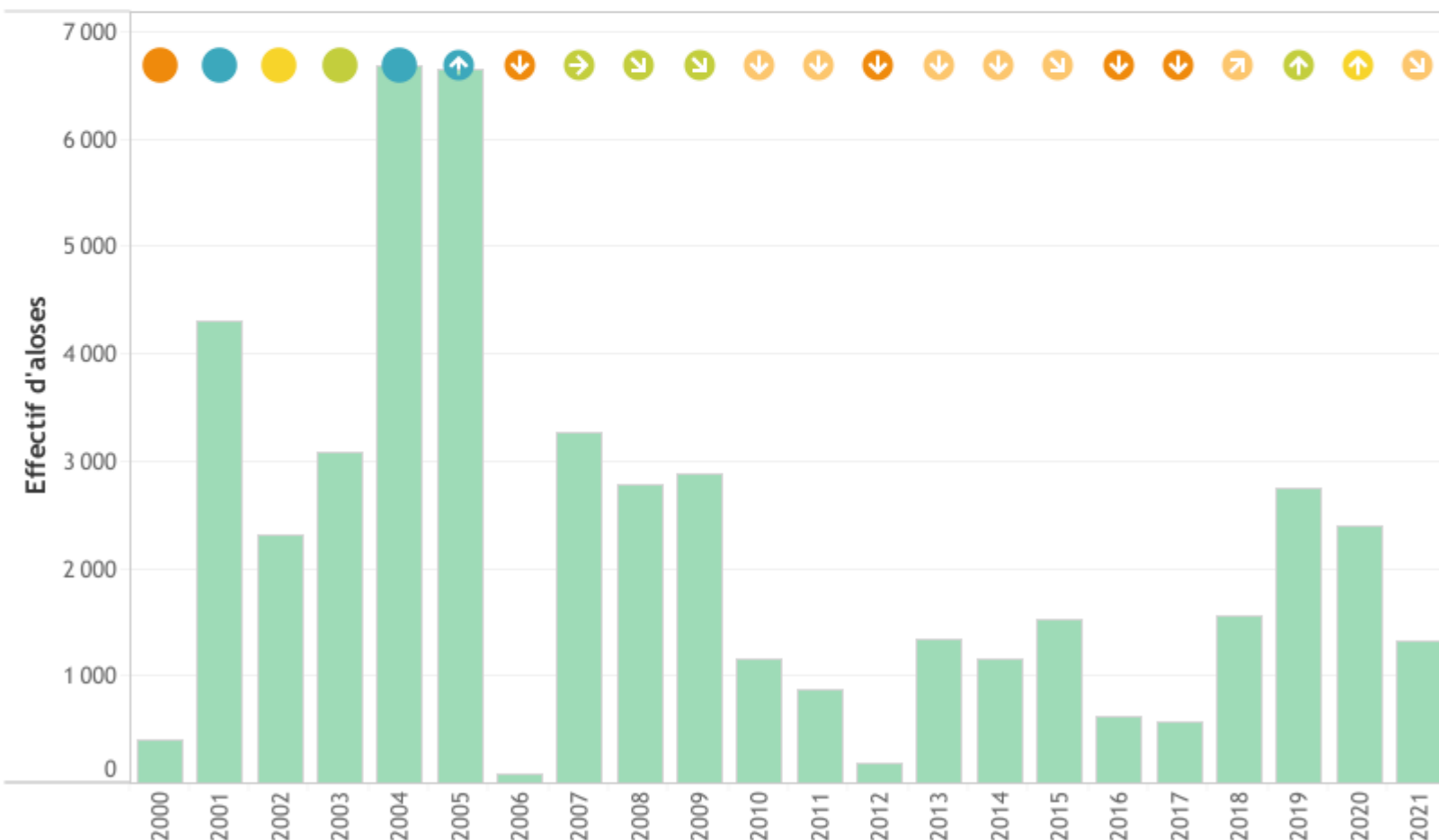

SITUATION

- TRES BONNE
- BONNE
- MOYENNE
- MAUVAISE
- TRES MAUVAISE

TENDANCE RECENTE

- ⬆️ EN FORTE HAUSSE
- ⬆️ EN HAUSSE
- ⬆️ STABLE
- ⬆️ EN BAISSSE
- ⬆️ EN FORTE BAISSSE
- INCONNUE

PLAGEPOMI 2018-2023 => Poursuivre et renforcer les actions de suivi biologique : Poursuivre les suivis sur les stations de contrôle et s'assurer de la qualité des données, de la bancarisation de ces données dans l'Observatoire et leur diffusion

Programme Poissons migrateurs 2015-2021 => Poursuivre et renforcer les actions de suivi biologique : Poursuivre le suivi aux stations de vidéocomptage de l'Aulne, de l'Elorn et de la Vilaine et de piégeage sur le Scorff

OBJECTIFS

ALOSSES

STATION DE CONTROLE

Seuil de Châteaulin

ANNEE

2021

Rythme migratoire des aloses

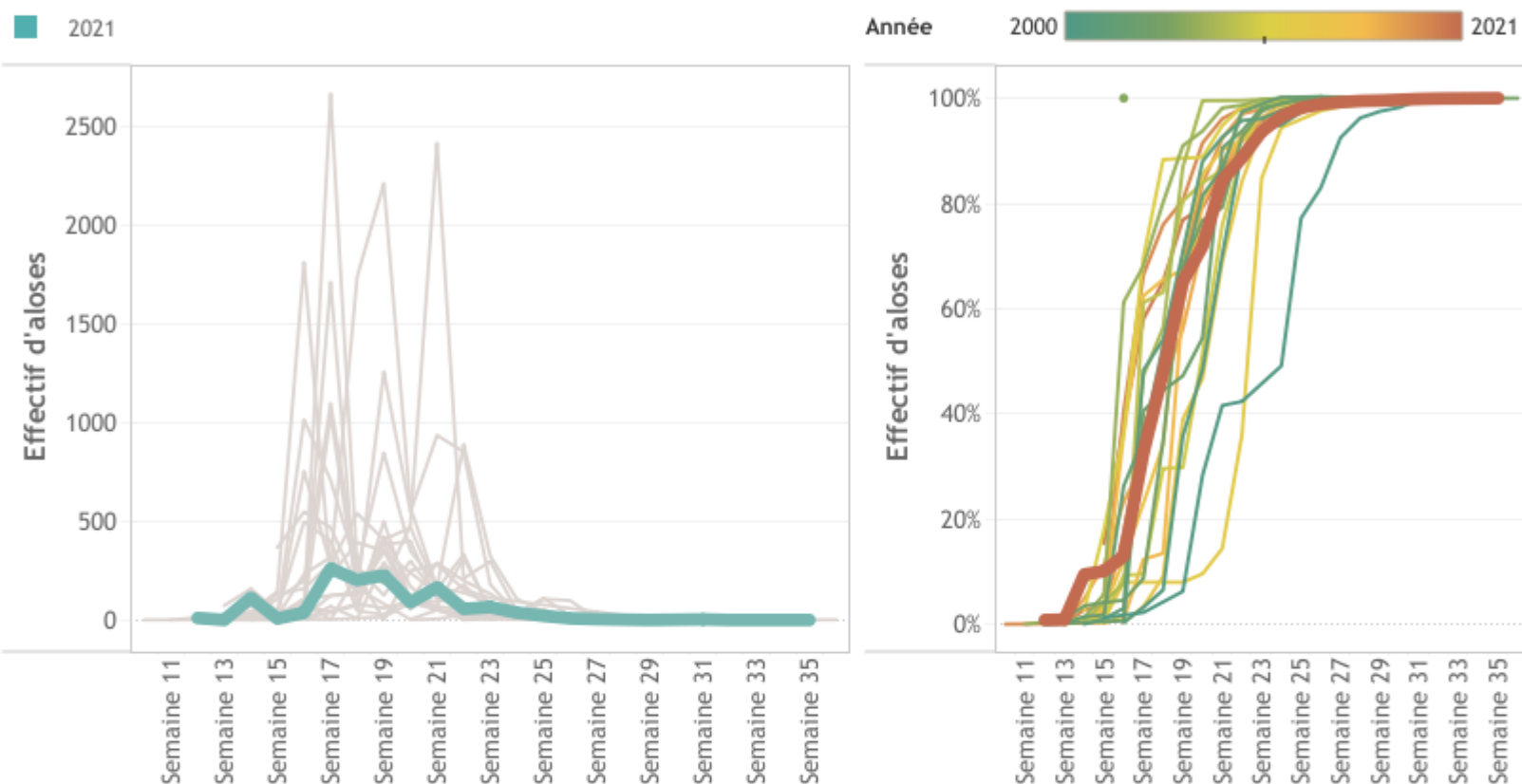

Caractéristiques des aloses

Longueur moyenne des individus

